

## Rapport de mission de repérage des matériaux et produits contenant de l'amiante avant réalisation de travaux

Norme NF X 46-020 V .2017

8 RUE JULES FERRY

1

77000 MELUN



## A \ INFORMATIONS GENERALES

### A.1 \ DESIGNATION DU BÂTIMENT

Nature du bâtiment :	LOGEMENTS COLLECTIFS	Adresse :	8 RUE JULES FERRY 77000 MELUN
Date du permis de construire ou date de construction		Bâtiment :	
Etage :		Porte :	1
Ref Cadastrale :	NC	Propriété de :	OPH77 10 AVENUE CHARLES PEGUY 77000 MELUN

### A.2 \ DESIGNATION DU DONNEUR D'ORDRE

Nom :	OPH77	Documents remis :	
Adresse :	10 AVENUE CHARLES PEGUY 77000 MELUN	Moyens mis à disposition :	

### A.3 \ EXECUTION DE LA MISSION

RAPPORT N° :	3LAP0401	Laboratoire d'Analyses :	EUROFINS
Repérage réalisé le :	11/07/2019	Adresse laboratoire :	1294 rue Achille Pères - Bâtiment B1 - 59640 Dunkerque
Accompagnateur :		Numéro d'accréditation :	1-1935
Par :	Rachid AINA	Organisme d'assurance professionnelle :	AXA France
N° certificat :	1381	Adresse assurance :	313 Terrasses de l'Arche 92727 NANTERRE CEDEX
Date d'obtention :	28/09/2015	N° de contrat d'assurance :	10158549604
Organisme certificateur	CEBTP ZAC La Clef Saint Pierre - 12 Avenue Gay Lussac - 78990 ELANCOURT	Date de validité :	31/12/2019

## B \ CACHET DU DIAGNOSTIQUEUR

**FAIT LE 18/07/2019**

Cabinet : EXPERT HABITAT & INDUSTRIE INGENIERIE

Nom du responsable : **DE TINGUY Emmanuel**

Nom du diagnostiqueur : **Rachid AINA**



**Rapport N° : 3LAP0401 11/07/2019**

Version : 18/07/2019

2/32

## C\ SOMMAIRE

### Table des matières

A \ INFORMATIONS GENERALES .....	2
A.1 \ DESIGNATION DU BÂTIMENT .....	2
A.2 \ DESIGNATION DU DONNEUR D'ORDRE .....	2
A.3 \ EXECUTION DE LA MISSION.....	2
B \ CACHET DU DIAGNOSTIQUEUR .....	2
C \ SOMMAIRE .....	3
D \ CONCLUSIONS .....	4
E \ PROGRAMME DE REPERAGE .....	4
F \ CONDITIONS DE REALISATION DU REPERAGE .....	6
G \ RAPPORTS PRECEDENTS.....	6
H \ RESULTATS DETAILLES DU REPERAGE .....	7
ANNEXE 1 – PHOTOS DES ELEMENTS AMIANTES ET/OU NON AMIANTES.....	21
ANNEXE 3 – PROCES VERBAUX D'ANALYSES.....	25
ATTESTATION(S).....	29
CERTIFICAT DE COMPETENCES .....	30

## D \ CONCLUSIONS

**Dans le cadre de la mission décrite en tête de rapport, il n'a pas été repéré de matériaux et produits susceptibles de contenir de l'amiante**

PIECE	ETAGE	ELEMENTS	DESCRIPTIF LABORATOIRE	REPERAGE	Echantillon	METHODE	ETAT	RESULTAT
NEANT								

JP : Jugement Personnel, ZPSO : Zone présentant des similitudes d'Ouvrage

### Liste des locaux non visités concernés par les travaux et justification

PIECE	ETAGE	STATUT DE VISITE
NEANT		

### Liste des éléments non inspectés et justification

PIECE	ETAGE	ELEMENTS	REPERAGE	RESULTAT
NEANT				

## E \ PROGRAMME DE REPERAGE

PIECES CONCERNEES	PERIMETRE DU REPERAGE	REPERAGE	TRAVAUX	ELEMENTS	Echantillonnage	REMARQUES PARTICULIERES
	LOGEMENTS COLLECTIFS		Selon BT			

OFFICE PUBLIC DE L'HABITAT 77		PAGE N° 1		
<b>NOM ET ADRESSE DE L'EXPÉDITEUR</b> OFFICE PUBLIC DE L'HABITAT 77 ANT. MELUN PAYS SEINE 10 AVENUE CHARLES PEGUY CS 90074 77002 MELUN CEDEX Tél: 01 64 14 11 11 Siret: 27770031900015		<b>BON DE TRAVAUX</b> 2019 18024  EXPERT HABITAT INGENIERIE.  33 BIS BOULEVARD GAMBETTA 3EME ETAGE 78300 POISSY  Téléphone 0321734144		
<b>Réf. fournisseur</b> F / 5149 <b>Marché n°</b> 2017 4473 1 <b>Provenance</b> EX-MELUN VAL SEINE <b>Objet</b> DIAG	<b>LOCALISATION</b> Programme 3 MELUN - PLATEAU DE CORBEIL Tranche 2 Ensemble G000 Escaller AP Étage 04 Logement 1 Module 3LAP0401			
<b>ADRESSE</b> M MANSUY CHRISTOPHE 8 RUE J. FERRY 77000 MELUN		<b>ÉMETTEUR</b> LUTGEN MARC		
<b>DELAI D'EXECUTION</b> 15 JOURS <b>PÉRIODE DU</b> 08-07-2019 <b>AU</b> 22-07-2019				
ARTICLE	DÉSIGNATION	QUANTITÉ	PRIX UNITAIRE H.T.	TOTAL H.T.
AMI45	REPERAGE AMIANTE AVANT TRAVAUX - TVX D'ENTRETIENS OU RÉPARATIONS ENTRE 1 A	1,00	5,00	5,00
AMI73	ANALYSE EN LABORATOIRE - ANALYSE MET ANALYSE DE 1 A 10 PRELEVEMENTS ISSUS PEINTURE LOGT	8,00	48,00	384,00
<b>TOTAL H.T.</b>				389,00
<b>H.T. ACTUALISE</b>				
<b>COEFFICIENT REGIONAL</b>				
<b>RABAIS</b>				
<b>TOTAL H.T.</b>				
<b>T.V.A.</b> 20,00 %				77,80
<b>TOTAL T.T.C.</b>				466,80
<b>AFFECTATION BUDGETAIRE</b> CODE BUDGET: RUBRIQUE INSTANCES 1 HONAMIA A760 AME1 ME1		<b>CODES STRUCTURE ET SCHEMA</b> : TECHNI LIBELLE DU POSTE BUDGETAIRE HONORAIRES DIAG AMIANTE		<b>MONTANT T.T.C.</b> 466,80
<b>AFFECTATION ANALYTIQUE</b> CODE BUDGET: REFERENCES PATRIMOINE REFERENCES OCCUPANT 1 HONAMIA 3 2 G000 AP 3LAP0401 L9924764 MANSUY CHRISTOPHE		<b>MONTANT T.T.C.</b> 466,80		
Voir en page 2 la suite du BON DE TRAVAUX 2019 : 18024				
ORIGINAL À CONSERVER PAR LE DESTINATAIRE				

ELEMENTS A SONDER OU A ANALYSER NON PRESENTS:

## F \ CONDITIONS DE REALISATION DU REPERAGE

Le repérage amiante avant travaux, contient les informations sur la présence d'amiante dans les matériaux et produits du bâtiment afin d'informer les intervenants réalisant des activités ou interventions sur des matériaux et/ou équipements susceptibles de libérer des fibres d'amiante selon la liste citée dans le cadre E.

Il consiste à identifier et localiser, par inspections visuelles et investigations approfondies pouvant être destructives, l'ensemble des matériaux et produits contenant de l'amiante incorporés ou faisant indissociablement corps avec les locaux et les zones de l'immeuble objet des travaux.

Lorsque l'absence de marquages spécifiques ou de documents ne permet pas à l'opérateur de repérage d'attester de la présence ou de la non présence d'amiante dans les matériaux et produits, des prélèvements seront effectués afin de déterminer par analyse la présence ou non d'amiante.

Procédures de prélèvement :

Les prélèvements sur des matériaux ou produits susceptibles de contenir de l'amiante sont réalisés en vertu des dispositions du Code du Travail.

Le matériel de prélèvement est adapté à l'opération à réaliser afin de générer le minimum de poussières. Dans le cas où une émission de poussières est prévisible, le matériau ou produit est mouillé à l'eau à l'endroit du prélèvement (sauf risque électrique) et, si nécessaire, une protection est mise en place au sol ; de même, le point de prélèvement est stabilisé après l'opération (pulvérisation de vernis ou de laque, par exemple).

Pour chaque prélèvement, des outils propres et des gants à usage unique sont utilisés afin d'éliminer tout risque de contamination croisée. Dans tous les cas, les équipements de protection individuelle sont à usage unique.

L'accès à la zone à risque (sphère de 1 à 2 mètres autour du point de prélèvement) est interdit pendant l'opération. Si l'accompagnateur doit s'y tenir, il porte les mêmes équipements de protection individuelle que l'opérateur de repérage.

L'échantillon est immédiatement conditionné, après son prélèvement, dans un double emballage individuel étanche.

Les informations sur toutes les conditions existantes au moment du prélèvement susceptible d'influencer l'interprétation des résultats des analyses (environnement du matériau, contamination éventuelle, etc.) seront, le cas échéant, mentionnées dans la fiche d'identification et de cotation en annexe.

Sens du repérage pour évaluer un local :



## G \ RAPPORTS PRECEDENTS

NEANT

## H \ RESULTATS DETAILLES DU REPERAGE

LISTE DES LOCAUX / PARTIES D'IMMEUBLE VISITEES/NON VISITEES CONCERNEES PAR LES TRAVAUX ET JUSTIFICATION

PIECE	ETAGE	JUSTIFICATION	VISITE	TRAVAUX
Entrée	RC		OUI	CONCERNEE
Cuisine	RC		OUI	CONCERNEE
Dégagement	RC		OUI	CONCERNEE
Salle d'eau	RC		OUI	CONCERNEE
WC	RC		OUI	CONCERNEE
Chambre 1	RC		OUI	CONCERNEE
Placard 1	RC		OUI	CONCERNEE
Chambre 2	RC		OUI	CONCERNEE
Placard 2	RC		OUI	CONCERNEE
Séjour	RC		OUI	CONCERNEE

### DESCRIPTION DES REVETEMENTS EN PLACE AU JOUR DE LA VISITE

PIECE	ETAG E	MUR1	MUR2	MUR 3	MUR 4	PLANCHE R BAS	PLANCHE R HAUT	PORTE S	FENETRE 1	FENETRE 2
Entrée	RC	Carreau x de plâtre	Béton				Peinture			
Cuisine	RC	Béton	Carreau x de plâtre				Peinture			
Dégagement	RC	Carreau x de plâtre	Béton				Peinture			
Salle d'eau	RC	Carreau x de plâtre	Béton				Peinture			
WC	RC	Carreau x de plâtre					Peinture			
Chambre 1	RC	Béton	Carreau x de plâtre				Peinture			
Placard 1	RC	Carreau x de plâtre	Béton				Peinture			
Chambre 2	RC	Carreau x de plâtre	Béton				Peinture			
Placard 2	RC	Carreau x de plâtre	Béton				Peinture			

PIECE	ETAG E	MUR1	MUR2	MUR 3	MUR 4	PLANCHE R BAS	PLANCHE R HAUT	PORTE S	FENETRE 1	FENETRE 2
Séjour	RC	Carreau x de plâtre	Béton				Peinture			

**LA LISTE DES MATERIAUX OU PRODUITS CONTENANT DE L'AMIANTE, SUR ZONE DE SIMILITUDE D'OUVRAGE ET SUR JUGEMENT PERSONNEL**

PIECE	ETAGE	ELEMENTS	DESCRIPTIF LABORATOIRE	Echantillon	REPERAGE	ETAT	RESULTAT	METHODE
NEANT								

JP : Jugement Personnel, ZPSO : Zone présentant des similitudes d'Ouvrage

**LA LISTE DES MATERIAUX OU PRODUITS CONTENANT DE L'AMIANTE, APRES ANALYSE**

PIECE	ETAGE	ELEMENTS	DESCRIPTIF LABORATOIRE	Echantillon	REPERAGE	ETAT	RESULTAT
NEANT							

JP : Jugement Personnel, ZPSO : Zone présentant des similitudes d'Ouvrage

**LA LISTE DES MATERIAUX SUSCEPTIBLES DE CONTENIR DE L'AMIANTE, MAIS N'EN CONTENANT PAS.**

PIECE	ETAGE	ELEMENTS	DESCRIPTIF LABORATOIRE	Echantillon	REPERAGE	ETAT	RESULTAT	METHODE
Cuisine	Rez de chaussé e	Enduit / Peinture	Matériau de type peinture (vert) ; matériau de type peinture (beige) ; matériau semi- dur de type plâtre (blanc)	3LAP0401P00 1	Mur C	DEGRADATIO N PARTIELLE	Amiante Non Detecte	RESULTAT ANALYSE
Cuisine	Rez de chaussé e	Enduit / Peinture	Matériau de type peinture (vert) ; matériau de type peinture (beige) ; matériau semi- dur de type plâtre (blanc)	3LAP0401P00 1	Mur C	DEGRADATIO N PARTIELLE	Amiante Non Detecte	ZPSO



PIECE	ETAGE	ELEMENTS	DESCRIPTIF LABORATOIRE	Echantillon	REPERAGE	ETAT	RESULTAT	METHODE
Cuisine	Rez de chaussé e	Enduit / Peinture	Matériau de type peinture (vert) ; matériau de type peinture (beige) ; matériau semi-dur de type plâtre (blanc)	3LAP0401P001	Mur D	DEGRADATION PARTIELLE	Amiante Non Detecte	ZPSO
Salle d'eau	Rez de chaussé e	Enduit / Peinture	Matériau de type peinture (vert) ; matériau de type peinture (beige) ; matériau semi-dur de type plâtre (blanc)	3LAP0401P001	Mur A	DEGRADATION PARTIELLE	Amiante Non Detecte	ZPSO
Salle d'eau	Rez de chaussé e	Enduit / Peinture	Matériau de type peinture (vert) ; matériau de type peinture (beige) ; matériau semi-dur de type plâtre (blanc)	3LAP0401P001	Mur B	DEGRADATION PARTIELLE	Amiante Non Detecte	ZPSO
Salle d'eau	Rez de chaussé e	Enduit / Peinture	Matériau de type peinture (vert) ; matériau de type peinture (beige) ; matériau semi-dur de type plâtre (blanc)	3LAP0401P001	Mur C	DEGRADATION PARTIELLE	Amiante Non Detecte	ZPSO
Salle d'eau	Rez de chaussé e	Enduit / Peinture	Matériau de type peinture (vert) ; matériau de type peinture (beige) ; matériau semi-dur de type plâtre (blanc)	3LAP0401P001	Mur E	DEGRADATION PARTIELLE	Amiante Non Detecte	ZPSO

PIECE	ETAGE	ELEMENTS	DESCRIPTIF LABORATOIRE	Echantillon	REPERAGE	ETAT	RESULTAT	METHODE
Salle d'eau	Rez de chaussé e	Enduit / Peinture	Matériau de type peinture (vert) ; matériau de type peinture (beige) ; matériau semi-dur de type plâtre (blanc)	3LAP0401P001	Mur F	DEGRADATION PARTIELLE	Amiante Non Detecte	ZPSO
WC	Rez de chaussé e	Enduit / Peinture	Matériau de type peinture (vert) ; matériau de type peinture (beige) ; matériau semi-dur de type plâtre (blanc)	3LAP0401P001	Mur A	DEGRADATION PARTIELLE	Amiante Non Detecte	ZPSO
WC	Rez de chaussé e	Enduit / Peinture	Matériau de type peinture (vert) ; matériau de type peinture (beige) ; matériau semi-dur de type plâtre (blanc)	3LAP0401P001	Mur B	DEGRADATION PARTIELLE	Amiante Non Detecte	ZPSO
WC	Rez de chaussé e	Enduit / Peinture	Matériau de type peinture (vert) ; matériau de type peinture (beige) ; matériau semi-dur de type plâtre (blanc)	3LAP0401P001	Mur C	DEGRADATION PARTIELLE	Amiante Non Detecte	ZPSO
WC	Rez de chaussé e	Enduit / Peinture	Matériau de type peinture (vert) ; matériau de type peinture (beige) ; matériau semi-dur de type plâtre (blanc)	3LAP0401P001	Mur D	DEGRADATION PARTIELLE	Amiante Non Detecte	ZPSO

PIECE	ETAGE	ELEMENTS	DESCRIPTIF LABORATOIRE	Echantillon	REPERAGE	ETAT	RESULTAT	METHODE
Cuisine	Rez de chaussé e	Enduit / Peinture béton	Matériau semi-dur de type plâtre (blanc)	3LAP0401P002	Mur A	DEGRADATION TOTALE	Amiante Non Detecte	RESULTAT ANALYSE
Cuisine	Rez de chaussé e	Enduit / Peinture béton	Matériau de type peinture (vert) ; matériau de type peinture (beige) ; matériau semi-dur de type plâtre (blanc)	3LAP0401P002	Mur A	DEGRADATION TOTALE	Amiante Non Detecte	RESULTAT ANALYSE
Cuisine	Rez de chaussé e	Enduit / Peinture béton	Matériau semi-dur de type plâtre (blanc)	3LAP0401P002	Mur B	DEGRADATION TOTALE	Amiante Non Detecte	ZPSO
Cuisine	Rez de chaussé e	Enduit / Peinture béton	Matériau de type peinture (vert) ; matériau de type peinture (beige) ; matériau semi-dur de type plâtre (blanc)	3LAP0401P002	Mur B	DEGRADATION TOTALE	Amiante Non Detecte	ZPSO
Salle d'eau	Rez de chaussé e	Enduit / Peinture béton	Matériau semi-dur de type plâtre (blanc)	3LAP0401P002	Mur D	DEGRADATION TOTALE	Amiante Non Detecte	ZPSO
Salle d'eau	Rez de chaussé e	Enduit / Peinture béton	Matériau de type peinture (vert) ; matériau de type peinture (beige) ; matériau semi-dur de type plâtre (blanc)	3LAP0401P002	Mur D	DEGRADATION TOTALE	Amiante Non Detecte	ZPSO

PIECE	ETAGE	ELEMENTS	DESCRIPTIF LABORATOIRE	Echantillon	REPERAGE	ETAT	RESULTAT	METHODE
Cuisine	Rez de chaussé e	Enduit / Peinture béton	Matériau de type peinture (blanc) ; matériau de type peinture (beige) ; matériau semi-dur (beige) ; matériau semi-dur (blanc)	3LAP0401P003	Plafond	DEGRADATION PARTIELLE	Amiante Non Detecte	RESULTAT ANALYSE
Salle d'eau	Rez de chaussé e	Enduit / Peinture béton	Matériau de type peinture (blanc) ; matériau de type peinture (beige) ; matériau semi-dur (beige) ; matériau semi-dur (blanc)	3LAP0401P003	Plafond	DEGRADATION PARTIELLE	Amiante Non Detecte	ZPSO
WC	Rez de chaussé e	Enduit / Peinture béton	Matériau de type peinture (blanc) ; matériau de type peinture (beige) ; matériau semi-dur (beige) ; matériau semi-dur (blanc)	3LAP0401P003	Plafond	DEGRADATION PARTIELLE	Amiante Non Detecte	ZPSO
Chambre 1	Rez de chaussé e	Enduit / Peinture	Matériau de type peinture (blanc) ; matériau semi-dur de type plâtre (blanc)	3LAP0401P004	Mur B	DEGRADATION PARTIELLE	Amiante Non Detecte	ZPSO
Chambre 1	Rez de chaussé e	Enduit / Peinture	Matériau de type peinture (blanc) ; matériau semi-dur de type plâtre (blanc)	3LAP0401P004	Mur D	DEGRADATION PARTIELLE	Amiante Non Detecte	ZPSO
Chambre 2	Rez de chaussé e	Enduit / Peinture	Matériau de type peinture (blanc) ; matériau semi-dur de type plâtre (blanc)	3LAP0401P004	Mur A	DEGRADATION PARTIELLE	Amiante Non Detecte	ZPSO

PIECE	ETAGE	ELEMENTS	DESCRIPTIF LABORATOIRE	Echantillon	REPERAGE	ETAT	RESULTAT	METHODE
Chambre 2	Rez de chaussé e	Enduit / Peinture	Matériau de type peinture (blanc) ; matériau semi-dur de type plâtre (blanc)	3LAP0401P004	Mur B	DEGRADATION PARTIELLE	Amiante Non Detecte	ZPSO
Chambre 2	Rez de chaussé e	Enduit / Peinture	Matériau de type peinture (blanc) ; matériau semi-dur de type plâtre (blanc)	3LAP0401P004	Mur C	DEGRADATION PARTIELLE	Amiante Non Detecte	ZPSO
Chambre 2	Rez de chaussé e	Enduit / Peinture	Matériau de type peinture (blanc) ; matériau semi-dur de type plâtre (blanc)	3LAP0401P004	Mur D	DEGRADATION PARTIELLE	Amiante Non Detecte	ZPSO
Chambre 2	Rez de chaussé e	Enduit / Peinture	Matériau de type peinture (blanc) ; matériau semi-dur de type plâtre (blanc)	3LAP0401P004	Mur E	DEGRADATION PARTIELLE	Amiante Non Detecte	ZPSO
Dégagement	Rez de chaussé e	Enduit / Peinture	Matériau de type peinture (blanc) ; matériau semi-dur de type plâtre (blanc)	3LAP0401P004	Mur A	DEGRADATION PARTIELLE	Amiante Non Detecte	ZPSO
Dégagement	Rez de chaussé e	Enduit / Peinture	Matériau de type peinture (blanc) ; matériau semi-dur de type plâtre (blanc)	3LAP0401P004	Mur B	DEGRADATION PARTIELLE	Amiante Non Detecte	ZPSO
Dégagement	Rez de chaussé e	Enduit / Peinture	Matériau de type peinture (blanc) ; matériau semi-dur de type plâtre (blanc)	3LAP0401P004	Mur D	DEGRADATION PARTIELLE	Amiante Non Detecte	ZPSO
Entrée	Rez de chaussé e	Enduit / Peinture	Matériau de type peinture (blanc) ; matériau semi-dur de type plâtre (blanc)	3LAP0401P004	Mur A	DEGRADATION PARTIELLE	Amiante Non Detecte	ZPSO

PIECE	ETAGE	ELEMENTS	DESCRIPTIF LABORATOIRE	Echantillon	REPERAGE	ETAT	RESULTAT	METHODE
Entrée	Rez de chaussée	Enduit / Peinture	Matériau de type peinture (blanc) ; matériau semi-dur de type plâtre (blanc)	3LAP0401P004	Mur B	DEGRADATION PARTIELLE	Amiante Non Detecte	ZPSO
Placard 1	Rez de chaussée	Enduit / Peinture	Matériau de type peinture (blanc) ; matériau semi-dur de type plâtre (blanc)	3LAP0401P004	Mur A	DEGRADATION PARTIELLE	Amiante Non Detecte	ZPSO
Placard 1	Rez de chaussée	Enduit / Peinture	Matériau de type peinture (blanc) ; matériau semi-dur de type plâtre (blanc)	3LAP0401P004	Mur B	DEGRADATION PARTIELLE	Amiante Non Detecte	ZPSO
Placard 1	Rez de chaussée	Enduit / Peinture	Matériau de type peinture (blanc) ; matériau semi-dur de type plâtre (blanc)	3LAP0401P004	Mur C	DEGRADATION PARTIELLE	Amiante Non Detecte	ZPSO
Placard 2	Rez de chaussée	Enduit / Peinture	Matériau de type peinture (blanc) ; matériau semi-dur de type plâtre (blanc)	3LAP0401P004	Mur A	DEGRADATION PARTIELLE	Amiante Non Detecte	ZPSO
Placard 2	Rez de chaussée	Enduit / Peinture	Matériau de type peinture (blanc) ; matériau semi-dur de type plâtre (blanc)	3LAP0401P004	Mur C	DEGRADATION PARTIELLE	Amiante Non Detecte	ZPSO
Placard 2	Rez de chaussée	Enduit / Peinture	Matériau de type peinture (blanc) ; matériau semi-dur de type plâtre (blanc)	3LAP0401P004	Mur D	DEGRADATION PARTIELLE	Amiante Non Detecte	ZPSO
Séjour	Rez de chaussée	Enduit / Peinture	Matériau de type peinture (blanc) ; matériau semi-dur de type plâtre (blanc)	3LAP0401P004	Mur A	DEGRADATION PARTIELLE	Amiante Non Detecte	ZPSO

PIECE	ETAGE	ELEMENTS	DESCRIPTIF LABORATOIRE	Echantillon	REPERAGE	ETAT	RESULTAT	METHODE
Séjour	Rez de chaussé e	Enduit / Peinture	Matériau de type peinture (blanc) ; matériau semi-dur de type plâtre (blanc)	3LAP0401P004	Mur C	DEGRADATION PARTIELLE	Amiante Non Detecte	ZPSO
Séjour	Rez de chaussé e	Enduit / Peinture	Matériau de type peinture (blanc) ; matériau semi-dur de type plâtre (blanc)	3LAP0401P004	Mur E	DEGRADATION PARTIELLE	Amiante Non Detecte	ZPSO
Séjour	Rez de chaussé e	Enduit / Peinture	Matériau de type peinture (blanc) ; matériau semi-dur de type plâtre (blanc)	3LAP0401P004	Mur F	DEGRADATION PARTIELLE	Amiante Non Detecte	ZPSO
Séjour	Rez de chaussé e	Enduit / Peinture béton	Matériau semi-dur de type plâtre (blanc)	3LAP0401P005	Mur B	DEGRADATION PARTIELLE	Amiante Non Detecte	RESULTAT ANALYSE
Séjour	Rez de chaussé e	Enduit / Peinture béton	Matériau de type peinture (blanc) ; matériau semi-dur de type plâtre (blanc)	3LAP0401P005	Mur B	DEGRADATION PARTIELLE	Amiante Non Detecte	RESULTAT ANALYSE
Chambre 1	Rez de chaussé e	Enduit / Peinture béton	Matériau semi-dur de type plâtre (blanc)	3LAP0401P005	Mur A	DEGRADATION PARTIELLE	Amiante Non Detecte	ZPSO
Chambre 1	Rez de chaussé e	Enduit / Peinture béton	Matériau de type peinture (blanc) ; matériau semi-dur de type plâtre (blanc)	3LAP0401P005	Mur A	DEGRADATION PARTIELLE	Amiante Non Detecte	ZPSO
Chambre 1	Rez de chaussé e	Enduit / Peinture béton	Matériau semi-dur de type plâtre (blanc)	3LAP0401P005	Mur C	DEGRADATION PARTIELLE	Amiante Non Detecte	ZPSO
Chambre 1	Rez de chaussé e	Enduit / Peinture béton	Matériau de type peinture (blanc) ; matériau semi-dur de type plâtre (blanc)	3LAP0401P005	Mur C	DEGRADATION PARTIELLE	Amiante Non Detecte	ZPSO

PIECE	ETAGE	ELEMENTS	DESCRIPTIF LABORATOIRE	Echantillon	REPERAGE	ETAT	RESULTAT	METHODE
Chambre 1	Rez de chaussé e	Enduit / Peinture béton	Matériau semi-dur de type plâtre (blanc)	3LAP0401P005	Mur D	DEGRADATION PARTIELLE	Amiante Non Detecte	ZPSO
Chambre 1	Rez de chaussé e	Enduit / Peinture béton	Matériau de type peinture (blanc) ; matériau semi-dur de type plâtre (blanc)	3LAP0401P005	Mur D	DEGRADATION PARTIELLE	Amiante Non Detecte	ZPSO
Chambre 2	Rez de chaussé e	Enduit / Peinture béton	Matériau semi-dur de type plâtre (blanc)	3LAP0401P005	Mur D	DEGRADATION PARTIELLE	Amiante Non Detecte	ZPSO
Chambre 2	Rez de chaussé e	Enduit / Peinture béton	Matériau de type peinture (blanc) ; matériau semi-dur de type plâtre (blanc)	3LAP0401P005	Mur D	DEGRADATION PARTIELLE	Amiante Non Detecte	ZPSO
Chambre 2	Rez de chaussé e	Enduit / Peinture béton	Matériau semi-dur de type plâtre (blanc)	3LAP0401P005	Mur F	DEGRADATION PARTIELLE	Amiante Non Detecte	ZPSO
Chambre 2	Rez de chaussé e	Enduit / Peinture béton	Matériau de type peinture (blanc) ; matériau semi-dur de type plâtre (blanc)	3LAP0401P005	Mur F	DEGRADATION PARTIELLE	Amiante Non Detecte	ZPSO
Dégagement	Rez de chaussé e	Enduit / Peinture béton	Matériau semi-dur de type plâtre (blanc)	3LAP0401P005	Mur C	DEGRADATION PARTIELLE	Amiante Non Detecte	ZPSO
Dégagement	Rez de chaussé e	Enduit / Peinture béton	Matériau de type peinture (blanc) ; matériau semi-dur de type plâtre (blanc)	3LAP0401P005	Mur C	DEGRADATION PARTIELLE	Amiante Non Detecte	ZPSO
Entrée	Rez de chaussé e	Enduit / Peinture béton	Matériau semi-dur de type plâtre (blanc)	3LAP0401P005	Mur C	DEGRADATION PARTIELLE	Amiante Non Detecte	ZPSO



PIECE	ETAGE	ELEMENTS	DESCRIPTIF LABORATOIRE	Echantillon	REPERAGE	ETAT	RESULTAT	METHODE
Entrée	Rez de chaussé e	Enduit / Peinture béton	Matériau de type peinture (blanc) ; matériau semi-dur de type plâtre (blanc)	3LAP0401P005	Mur C	DEGRADATION PARTIELLE	Amiante Non Detecte	ZPSO
Entrée	Rez de chaussé e	Enduit / Peinture béton	Matériau semi-dur de type plâtre (blanc)	3LAP0401P005	Mur D	DEGRADATION PARTIELLE	Amiante Non Detecte	ZPSO
Entrée	Rez de chaussé e	Enduit / Peinture béton	Matériau de type peinture (blanc) ; matériau semi-dur de type plâtre (blanc)	3LAP0401P005	Mur D	DEGRADATION PARTIELLE	Amiante Non Detecte	ZPSO
Placard 1	Rez de chaussé e	Enduit / Peinture béton	Matériau semi-dur de type plâtre (blanc)	3LAP0401P005	Mur D	DEGRADATION PARTIELLE	Amiante Non Detecte	ZPSO
Placard 1	Rez de chaussé e	Enduit / Peinture béton	Matériau de type peinture (blanc) ; matériau semi-dur de type plâtre (blanc)	3LAP0401P005	Mur D	DEGRADATION PARTIELLE	Amiante Non Detecte	ZPSO
Placard 2	Rez de chaussé e	Enduit / Peinture béton	Matériau semi-dur de type plâtre (blanc)	3LAP0401P005	Mur B	DEGRADATION PARTIELLE	Amiante Non Detecte	ZPSO
Placard 2	Rez de chaussé e	Enduit / Peinture béton	Matériau de type peinture (blanc) ; matériau semi-dur de type plâtre (blanc)	3LAP0401P005	Mur B	DEGRADATION PARTIELLE	Amiante Non Detecte	ZPSO
Séjour	Rez de chaussé e	Enduit / Peinture béton	Matériau semi-dur de type plâtre (blanc)	3LAP0401P005	Mur D	DEGRADATION PARTIELLE	Amiante Non Detecte	ZPSO
Séjour	Rez de chaussé e	Enduit / Peinture béton	Matériau de type peinture (blanc) ; matériau semi-dur de type plâtre (blanc)	3LAP0401P005	Mur D	DEGRADATION PARTIELLE	Amiante Non Detecte	ZPSO

PIECE	ETAGE	ELEMENTS	DESCRIPTIF LABORATOIRE	Echantillon	REPERAGE	ETAT	RESULTAT	METHODE
Séjour	Rez de chaussé e	Enduit / Peinture béton	Matériau semi-dur de type plâtre (blanc)	3LAP0401P005	Mur E	DEGRADATION PARTIELLE	Amiante Non Detecte	ZPSO
Séjour	Rez de chaussé e	Enduit / Peinture béton	Matériau de type peinture (blanc) ; matériau semi-dur de type plâtre (blanc)	3LAP0401P005	Mur E	DEGRADATION PARTIELLE	Amiante Non Detecte	ZPSO
Séjour	Rez de chaussé e	Enduit / Peinture béton	Matériau semi-dur de type plâtre (blanc)	3LAP0401P005	Mur F	DEGRADATION PARTIELLE	Amiante Non Detecte	ZPSO
Séjour	Rez de chaussé e	Enduit / Peinture béton	Matériau de type peinture (blanc) ; matériau semi-dur de type plâtre (blanc)	3LAP0401P005	Mur F	DEGRADATION PARTIELLE	Amiante Non Detecte	ZPSO
Séjour	Rez de chaussé e	Enduit / Peinture béton	Matériau semi-dur de type plâtre (blanc)	3LAP0401P005	Mur G	DEGRADATION PARTIELLE	Amiante Non Detecte	ZPSO
Séjour	Rez de chaussé e	Enduit / Peinture béton	Matériau de type peinture (blanc) ; matériau semi-dur de type plâtre (blanc)	3LAP0401P005	Mur G	DEGRADATION PARTIELLE	Amiante Non Detecte	ZPSO
Séjour	Rez de chaussé e	Enduit / Peinture béton	Matériau de type peinture (blanc) ; matériau semi-dur (beige) ; matériau de type peinture (beige) ; matériau semi-dur (blanc)	3LAP0401P006	Plafond	DEGRADATION PARTIELLE	Amiante Non Detecte	RESULTAT ANALYSE

PIECE	ETAGE	ELEMENTS	DESCRIPTIF LABORATOIRE	Echantillon	REPERAGE	ETAT	RESULTAT	METHODE
Chambre 1	Rez de chaussée	Enduit / Peinture béton	Matériau de type peinture (blanc) ; matériau semi-dur (beige) ; matériau de type peinture (beige) ; matériau semi-dur (blanc)	3LAP0401P006	Plafond	DEGRADATION PARTIELLE	Amiante Non Detecte	ZPSO
Chambre 2	Rez de chaussée	Enduit / Peinture béton	Matériau de type peinture (blanc) ; matériau semi-dur (beige) ; matériau de type peinture (beige) ; matériau semi-dur (blanc)	3LAP0401P006	Plafond	DEGRADATION PARTIELLE	Amiante Non Detecte	ZPSO
Dégagement	Rez de chaussée	Enduit / Peinture béton	Matériau de type peinture (blanc) ; matériau semi-dur (beige) ; matériau de type peinture (beige) ; matériau semi-dur (blanc)	3LAP0401P006	Plafond	DEGRADATION PARTIELLE	Amiante Non Detecte	ZPSO
Entrée	Rez de chaussée	Enduit / Peinture béton	Matériau de type peinture (blanc) ; matériau semi-dur (beige) ; matériau de type peinture (beige) ; matériau semi-dur (blanc)	3LAP0401P006	Plafond	DEGRADATION PARTIELLE	Amiante Non Detecte	ZPSO

PIECE	ETAGE	ELEMENTS	DESCRIPTIF LABORATOIRE	Echantillon	REPERAGE	ETAT	RESULTAT	METHODE
Placard 1	Rez de chaussée	Enduit / Peinture béton	Matériau de type peinture (blanc) ; matériau semi-dur (beige) ; matériau de type peinture (beige) ; matériau semi-dur (blanc)	3LAP0401P006	Plafond	DEGRADATION PARTIELLE	Amiante Non Detecte	ZPSO
Placard 2	Rez de chaussée	Enduit / Peinture béton	Matériau de type peinture (blanc) ; matériau semi-dur (beige) ; matériau de type peinture (beige) ; matériau semi-dur (blanc)	3LAP0401P006	Plafond	DEGRADATION PARTIELLE	Amiante Non Detecte	ZPSO

JP : Jugement Personnel, ZPSO : Zone présentant des similitudes d'Ouvrage

## ANNEXE 1 – PHOTOS DES ELEMENTS AMIANTES ET/OU NON AMIANTES

PRELEVEMENT : 3LAP0401P001			
NOM DU CLIENT	NUMERO DU DOSSIER		PIECE OU LOCAL
OPH77	3LAP0401 11/07/2019		Cuisine (Rez de chaussée)
ELEMENT	DESCRIPTIF DU LABORATOIRE	DATE DE PRELEVEMENT	NOM DE L'OPERATEUR
Enduit / Peinture	Matériau de type peinture (vert) ; matériau de type peinture (beige) ; matériau semi-dur de type plâtre (blanc)	11/07/2019	AINA Rachid
LOCALISATION		RESULTAT	
Mur C		Amiante Non Detecte	

### EMPLACEMENT



PRELEVEMENT : 3LAP0401P002			
NOM DU CLIENT	NUMERO DU DOSSIER		PIECE OU LOCAL
OPH77	3LAP0401 11/07/2019		Cuisine (Rez de chaussée)
ELEMENT	DESCRIPTIF DU LABORATOIRE	DATE DE PRELEVEMENT	NOM DE L'OPERATEUR
Enduit / Peinture béton	Matériau semi-dur de type plâtre (blanc)	11/07/2019	AINA Rachid
LOCALISATION		RESULTAT	
Mur A		Amiante Non Detecte	

### EMPLACEMENT



PRELEVEMENT : 3LAP0401P002			
NOM DU CLIENT	NUMERO DU DOSSIER		PIECE OU LOCAL
OPH77	3LAP0401 11/07/2019		Cuisine (Rez de chaussée)
ELEMENT	DESCRIPTIF DU LABORATOIRE	DATE DE PRELEVEMENT	NOM DE L'OPERATEUR
Enduit / Peinture béton	Matériau de type peinture (vert) ; matériau de type peinture (beige) ; matériau semi-dur de type plâtre (blanc)	11/07/2019	AINA Rachid
LOCALISATION		RESULTAT	
Mur A		Amiante Non Detecte	

EMPLACEMENT



PRELEVEMENT : 3LAP0401P003			
NOM DU CLIENT	NUMERO DU DOSSIER		PIECE OU LOCAL
OPH77	3LAP0401 11/07/2019		Cuisine (Rez de chaussée)
ELEMENT	DESCRIPTIF DU LABORATOIRE	DATE DE PRELEVEMENT	NOM DE L'OPERATEUR
Enduit / Peinture béton	Matériau de type peinture (blanc) ; matériau de type peinture (beige) ; matériau semi-dur (beige) ; matériau semi-dur (blanc)	11/07/2019	AINA Rachid
LOCALISATION		RESULTAT	
Plafond		Amiante Non Detecte	

EMPLACEMENT



PRELEVEMENT : 3LAP0401P004			
NOM DU CLIENT	NUMERO DU DOSSIER		PIECE OU LOCAL
OPH77	3LAP0401 11/07/2019		Séjour (NC)
ELEMENT	DESCRIPTIF DU LABORATOIRE	DATE DE PRELEVEMENT	NOM DE L'OPERATEUR
Enduit / Peinture	Matériau de type peinture (blanc) ; matériau semi-dur de type plâtre (blanc)	11/07/2019	AINA Rachid
LOCALISATION		RESULTAT	
Mur G		Amiante Non Detecte	

EMPLACEMENT

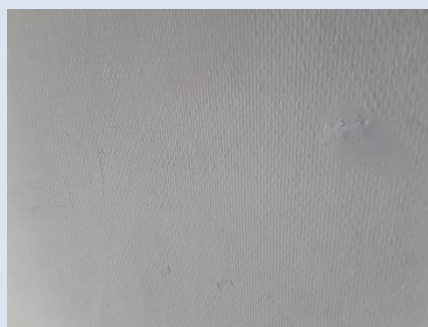

PRELEVEMENT : 3LAP0401P005			
NOM DU CLIENT	NUMERO DU DOSSIER		PIECE OU LOCAL
OPH77	3LAP0401 11/07/2019		Séjour (Rez de chaussée)
ELEMENT	DESCRIPTIF DU LABORATOIRE	DATE DE PRELEVEMENT	NOM DE L'OPERATEUR
Enduit / Peinture béton	Matériau semi-dur de type plâtre (blanc)	11/07/2019	AINA Rachid
LOCALISATION		RESULTAT	
Mur B		Amiante Non Detecte	

EMPLACEMENT

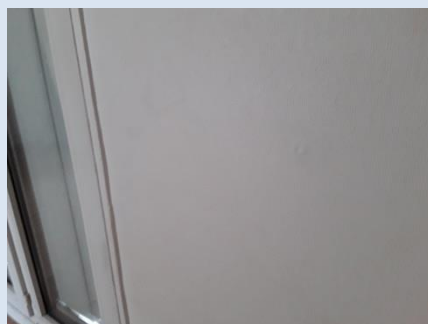

PRELEVEMENT : 3LAP0401P005			
NOM DU CLIENT	NUMERO DU DOSSIER		PIECE OU LOCAL
OPH77	3LAP0401 11/07/2019		Séjour (Rez de chaussée)
ELEMENT	DESCRIPTIF DU LABORATOIRE	DATE DE PRELEVEMENT	NOM DE L'OPERATEUR
Enduit / Peinture béton	Matériau de type peinture (blanc) ; matériau semi-dur de type plâtre (blanc)	11/07/2019	AINA Rachid
LOCALISATION		RESULTAT	
Mur B		Amiante Non Detecte	

EMPLACEMENT

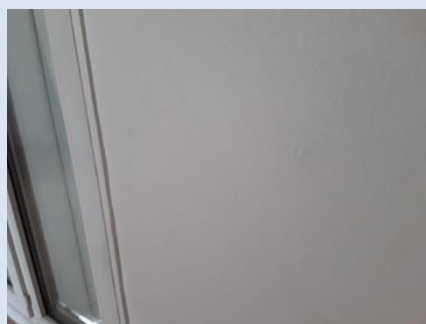

PRELEVEMENT : 3LAP0401P006			
NOM DU CLIENT	NUMERO DU DOSSIER		PIECE OU LOCAL
OPH77	3LAP0401 11/07/2019		Séjour (Rez de chaussée)
ELEMENT	DESCRIPTIF DU LABORATOIRE	DATE DE PRELEVEMENT	NOM DE L'OPERATEUR
Enduit / Peinture béton	Matériau de type peinture (blanc) ; matériau semi-dur (beige) ; matériau de type peinture (beige) ; matériau semi-dur (blanc)	11/07/2019	AINA Rachid
LOCALISATION		RESULTAT	
Plafond		Amiante Non Detecte	

EMPLACEMENT

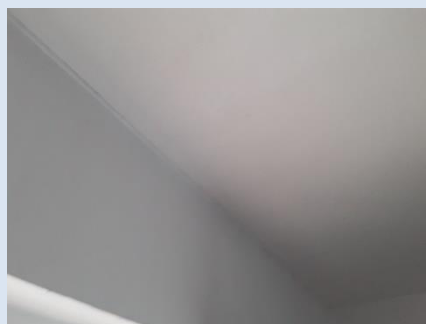



## ANNEXE 3 – PROCES VERBAUX D'ANALYSES



EXPERT HABITAT & INDUSTRIE INGENIERIE  
**Monsieur Rachid AINA**  
33 Bis Boulevard Gambetta - 3ème Etage  
78300 POISSY

**Numéro de dossier : 19NM036191**

**Référence de dossier : 01920190700224066 3LAP0401--01 - 8 RUE JULES  
FERRY 77000 MELUN**

Madame, Monsieur,

Veillez trouver ci-joint le rapport d'analyse relatif à l'échantillon suivant :

- N° 19NM036191-001 - Référence 3LAP0401P001 / LOGEMENTS COLLECTIFS - - - / Cuisine Mur C  
Enduit Peinture, prélevé par vos soins, et analysé par Eurofins Lab Environment Testing Portugal,  
Unipessoal Lda.

- N° 19NM036191-002 - Référence 3LAP0401P002 / LOGEMENTS COLLECTIFS - - - / Cuisine Mur A  
Enduit Peinture béton, prélevé par vos soins, et analysé par Eurofins Lab Environment Testing Portugal,  
Unipessoal Lda.

- N° 19NM036191-003 - Référence 3LAP0401P003 / LOGEMENTS COLLECTIFS - - - / Cuisine  
Plafond Enduit Peinture béton, prélevé par vos soins, et analysé par Eurofins Lab Environment Testing  
Portugal, Unipessoal Lda.

- N° 19NM036191-004 - Référence 3LAP0401P004 / LOGEMENTS COLLECTIFS - - - / Séjour Mur G  
Enduit Peinture, prélevé par vos soins, et analysé par Eurofins Lab Environment Testing Portugal,  
Unipessoal Lda.

- N° 19NM036191-005 - Référence 3LAP0401P005 / LOGEMENTS COLLECTIFS - - - / Séjour Mur B  
Enduit Peinture béton, prélevé par vos soins, et analysé par Eurofins Lab Environment Testing Portugal,  
Unipessoal Lda.

- N° 19NM036191-006 - Référence 3LAP0401P006 / LOGEMENTS COLLECTIFS - - - / Séjour Plafond  
Enduit Peinture béton, prélevé par vos soins, et analysé par Eurofins Lab Environment Testing Portugal,  
Unipessoal Lda.

**Eurofins Cebat SAS**  
Bâtiment B1  
F-59640 Dunkerque  
Tél: +33 3 28 69 72 90 - Fax: +33 3 88 91 65 31 - Site Web: [www.eurofins.fr/hdb](http://www.eurofins.fr/hdb)  
S.A.S. au capital de 7 500€ RCS DUNKERQUE SIRET 441 675 451 00054 TVA FR60 441 675 451 APE 7112B



Vous souhaitant bonne réception,

Cordialement,

Votre laboratoire Eurofins Cebat SAS

**Eurofins Cebat SAS**  
Bâtiment B1  
F-59640 Dunkerque  
Tél: +33 3 28 69 72 90 - Fax: +33 3 88 91 65 31 - Site Web: [www.eurofins.fr/hdb](http://www.eurofins.fr/hdb)  
S.A.S. au capital de 7 500€ RCS DUNKERQUE SIRET 441 675 451 00054 TVA FR60 441 675 451 APE 7112B

**EUROFINS CEBAT SAS**

**Analyse**  
Bâtiment B1, 1294 - Rue Achille Peres  
ZI de Petite Synthe  
59640 DUNKERQUE

**RAPPORT D'ANALYSE D'AMIANTE DANS LES MATERIAUX**

N° de rapport d'analyse : AR-19-EK-063468-01      Version du : 17/07/2019 10:10      Page 1/2  
Dossier N° : 19EK072978      Date de réception : 15/07/2019  
Référence dossier : 19NM036191 - 01920190700224066 3LAP0401-01 - 8 RUE JULES FERRY 77000 MELUN

N° éch. - N° couche	Référence client	Description visuelle	Technique utilisée	Préparation		Résultats
				Nb	Type	
001-1	19NM036191-001 - 3LAP0401P001 / LOGEMENTS COLLECTIFS - - - / Cuisine Mur C Enduit Peinture	Matériau de type peinture (vert) ; matériau de type peinture (beige) ; matériau semi-dur de type plâtre (blanc)	<b>MET</b>	1	Calcination et/ou attaque acide (méthode interne de traitement)	Fibres d'amiante non détectées
002-1	19NM036191-002 - 3LAP0401P002 / LOGEMENTS COLLECTIFS - - - / Cuisine Mur A Enduit Peinture béton	Matériau de type peinture (vert) ; matériau de type peinture (beige) ; matériau semi-dur de type plâtre (blanc)	<b>MET</b>	1	Calcination et/ou attaque acide (méthode interne de traitement)	Fibres d'amiante non détectées
002-2	19NM036191-002 - 3LAP0401P002 / LOGEMENTS COLLECTIFS - - - / Cuisine Mur A Enduit Peinture béton	Matériau semi-dur de type plâtre (blanc)	<b>MET</b>	1	Calcination et/ou attaque acide (méthode interne de traitement)	Fibres d'amiante non détectées
003-1	19NM036191-003 - 3LAP0401P003 / LOGEMENTS COLLECTIFS - - - / Cuisine Plafond Enduit Peinture béton	Matériau de type peinture (blanc) ; matériau de type peinture (beige) ; matériau semi-dur (beige) ; matériau semi-dur (blanc)	<b>MET</b>	1	Calcination et/ou attaque acide (méthode interne de traitement)	Fibres d'amiante non détectées
004-1	19NM036191-004 - 3LAP0401P004 / LOGEMENTS COLLECTIFS - - - / Séjour Mur G Enduit Peinture	Matériau de type peinture (blanc) ; matériau semi-dur de type plâtre (blanc)	<b>MET</b>	1	Calcination et/ou attaque acide (méthode interne de traitement)	Fibres d'amiante non détectées
005-1	19NM036191-005 - 3LAP0401P005 / LOGEMENTS COLLECTIFS - - - / Séjour Mur B Enduit Peinture béton	Matériau de type peinture (blanc) ; matériau semi-dur de type plâtre (blanc)(l)	<b>MET</b>	1	Calcination et/ou attaque acide (méthode interne de traitement)	Fibres d'amiante non détectées

La reproduction de ce document n'est autorisée que sous sa forme intégrale. Il comporte 2 page(s). Le présent rapport ne concerne que les objets soumis à l'essai. Les essais identifiés par le symbole \* ne sont pas inclus dans la portée d'accréditation.

Eurofins Lab Environment Testing Portugal, Unipessoal Lda.  
Rua Monte de Além, 62  
4580-733 Sobrosa - Paredes, PORTUGAL



**RAPPORT D'ANALYSE D'AMIANTE DANS LES MATERIAUX**

N° de rapport d'analyse : AR-19-EK-063468-01      Version du : 17/07/2019 10:10      Page 2/2

Dossier N° : 19EK072978      Date de réception : 15/07/2019  
 Référence dossier : 19NM036191 - 01920190700224066 3LAP0401-01 - 8 RUE JULES FERRY 77000 MELUN

N° éch. - N° couche	Référence client	Description visuelle	Technique utilisée	Préparation		Résultats
				Nb	Type	
005-2	19NM036191-005 - 3LAP0401P005 / LOGEMENTS COLLECTIFS - - - / Séjour Mur B Enduit Peinture béton	Matériau semi-dur de type plâtre (blanc)	<b>MET</b>	1	Calcination et/ou attaque acide (méthode interne de traitement)	Fibres d'amiante non détectées
006-1	19NM036191-006 - 3LAP0401P006 / LOGEMENTS COLLECTIFS - - - / Séjour Plafond Enduit Peinture béton	Matériau de type peinture (blanc) ; matériau semi-dur (beige) ; matériau de type peinture (beige) ; matériau semi-dur (blanc)	<b>MET</b>	1	Calcination et/ou attaque acide (méthode interne de traitement)	Fibres d'amiante non détectées

**Méthode d'analyse employée pour la recherche qualitative des fibres d'amiante dans les matériaux :**

MET : Détermination Fibres d'amiante. Traitement par calcination et/ou par attaque acide. Détection et identification par Microscopie Electronique à Transmission équipée d'un Analyseur en dispersion d'énergie des rayons X (META) réalisée à partir de la norme : NF X 43-050: Janvier 1996, MO/HBA/MAT/S2-06 et de la législation française : Arrêté du 6 Mars 2003.

- NB 1 : Les informations de traçabilité sont disponibles sur demande. Il est à noter que ce rapport en français est une copie de la version originale du rapport en langue portugaise et stockée en interne par le laboratoire.
  - NB 2 : Sauf information contraire sur ce rapport, le laboratoire effectue une analyse couche par couche de l'échantillon transmis par le demandeur. Des composants décrits simultanément dans une même couche n'ont pas pu faire l'objet de prises d'essai séparées pour l'analyse.
  - NB 3 : Le prélèvement relève de la responsabilité du client.
  - NB 4 : Pour la recherche d'amiante dans les matériaux, la limite de détection garantie par prise d'essai dans les matériaux (en MOLP et /ou en MET) est de 0.1% en masse.
  - NB 5 : "Fibres d'amiante non détectées" au MOLP, signifie que la couche peut renfermer une teneur inférieure à la limite de détection garantie de fibre d'amiante optiquement observable. Pour être optiquement observable, une fibre doit avoir un diamètre supérieur à 0,2 µm.
  - "Fibres d'amiante non détectées" au MET signifie que la couche peut renfermer une teneur inférieure à la limite de détection garantie de fibre d'amiante.
  - NB 6 : La portée d'accréditation du laboratoire est référencée sous le n° L0705-1 et est disponible sur <http://www.ipac.pt/>.
- Observation(s) couche(s)  
 (i) La totalité des composants décrits a été utilisée pour rendre le résultat. Une contre-analyse sera impossible.

Validé et approuvé par :



Joana Sampaio  
 Chef d'équipe

La reproduction de ce document n'est autorisée que sous sa forme intégrale. Il comporte 2 page(s). Le présent rapport ne concerne que les objets soumis à l'essai. Les essais identifiés par le symbole \* ne sont pas inclus dans la portée d'accréditation.

Eurofins Lab Environment Testing Portugal, Unipessoal Lda.  
 Rua Monte de Além, 62  
 4580-733 Sobrosa - Paredes, PORTUGAL



# ATTESTATION(S)



**Votre attestation Responsabilité Civile**

AXA France IARD dont le siège social se situe 313, Terrasses de l'Arche 92727 Nanterre Cedex atteste que :

**EXPERT HABITAT & INDUSTRIE INGENIERIE**  
**21 ROUTE D ALBERT**  
**62450 AVESNES LES BAPAUME**

Est titulaire du contrat d'assurance n° 10158549604 ayant pris effet le 01/03/2018.  
 Ce contrat garantit les conséquences pécuniaires de la Responsabilité civile pouvant lui incomber du fait de l'exercice des activités de **DIAGNOSTICS TECHNIQUES IMMOBILIERS** suivantes :

<p><b>ETAT MENTIONNANT LA PRESENCE OU L'ABSENCE DE MATERIAUX CONTENANT DE L'AMIANTE</b>  <b>DIAGNOSTIC TECHNIQUE AMIANTE</b>  <b>DIAGNOSTIC AMIANTE PARTIES PRIVATIVES</b>  <b>CONTROLE PERIODIQUE ( AMIANTE )</b>  <b>CONTROLE VISUEL APRES TRAVAUX ( PLOMB - AMIANTE )</b>  <b>REPERAGE AMIANTE AVANT/ APRES TRAVAUX ET DEMOLITION</b>  <b>REPERAGE AMIANTE ET D'HAP SUR SURFACE BITUMEE ET ENROBES</b>  <b>DIAGNOSTIC PLOMB DANS L'EAU</b>  <b>CONSTAT DES RISQUES D'EXPOSITION AU PLOMB ( CREP )</b>  <b>DIAGNOSTIC DE RISQUE D'INTOXICATION AU PLOMB DANS LES PEINTURES ( DRIPP )</b>  <b>RECHERCHE DE PLOMB AVANT TRAVAUX / DEMOLITION</b>  <b>ETAT RELATIF A LA PRESENCE DE TERMITES</b>  <b>ETAT PARASITAIRE ( MERULES, VRILLETES, LYCTUS )</b>  <b>INFORMATION SUR LA PRESENCE DE RISQUE DE MERULE ( LOI ALLUR )</b>  <b>MESURAGE LOI CARREZ ET LOI BOUTIN</b>  <b>CALCULS DES MILLIEMES -TANTIEMES DE COPROPRIETE ET REALISATION DE PLANS ASSOCIES SELON LES TEXTES SUIVANTS : LOI 65-557 DU 10 JUILLET 1965, DECRET 67-223 DU 17 MARS 1967, DECRET 2004- 479 du 27 mai 2004 ET SUIVANTS FIXANT LE STATUT DE LA COPROPRIETE DES IMMEUBLES BATIS.</b>  <b>ETAT DE L'INSTALLATION INTERIEURE DE GAZ</b>  <b>ETAT DES RISQUES NATURELS, MINIERES ET TECHNOLOGIQUES ( ENRNM )</b>  <b>DIAGNOSTIC DE PERFORMANCE ENERGETIQUE DPE INDIVIDUEL POUR MAISONS INDIVIDUELLES, APPARTEMENTS ET LOTS TERTIAIRES AFFECTES A DES IMMEUBLES A USAGE PRINCIPAL D'HABITATION, AINSI QUE LES ATTESTATIONS DE PRISE EN COMPTE DE LA REGLEMENTATION THERMIQUE.</b></p>	<p><b>ETAT DES LIEUX LOCATIFS</b>  <b>DIAGNOSTIC DE SECURITE PISCINE</b>  <b>CERTIFICAT DE DECENCE ET CERTIFICAT DE TRAVAUX DE REHABILITATION</b>  <b>DIAGNOSTIC POUR OBTENTION DE PRET A TAUX ZERO INFILTROMETRIE-MESURES DE PERMEABILITE DU BATIMENT ET DES RESEAUX AERAIQUES</b>  <b>THERMOGRAPHIE INFRAROUGE</b>  <b>DIAGNOSTIC RADON : UNIQUEMENT POUR MAISONS INDIVIDUELLES ET IMMEUBLES D'HABITATION, A L'EXCLUSION DES ERP.</b>  <b>DIAGNOSTIC DANS LE CADRE DE LA LOI SRU AVANT MISE EN COPROPRIETE</b>  <b>DIAGNOSTIC DECHETS DE CHANTIER - ARTICLES R 111-43 A R 111-49 DU CODE DE LA CONSTRUCTION ET DE L'HABITATION</b>  <b>DOCUMENT UNIQUE D'EVALUATION DES RISQUES COPROPRIETE - Articles L 230-2, III, R 230-1 DU CODE DU TRAVAIL</b>  <b>DIAGNOSTIC TECHNIQUE GLOBAL (DTG ) POUR LES COPROPRIETES - LOI N° 2014-366 POUR L'ACCES AU LOGEMENT ET UN URBANISME RENOVE « ALUR », A L'EXCLUSION DE MISSIONS RELEVANT D'UN PROFESSIONNEL DE LA VENTE OU DE LA LOCATION DE BIENS IMMOBILIERS.</b>  <b>DIAGNOSTIC ACCESSIBILITE HANDICAPES</b>  <b>EXPERTISE EN VALEUR VENALE ET LOCATIVE ( SOUS RESERVE D'OBTENTION DE FORMATION )</b>  <b>ETAT DESCRIPTIF DE DIVISION</b>  <b>CENTRE DE FORMATION</b>  <b>MESURES D'EMPOUSSIEREMENT AMIANTE AVEC STRATEGIE D'ECHANTILLONAGE</b>  <b>DIAGNOSTIC QUALITE DE L'AIR INTERIEUR</b>  <b>VERIFICATION PERIODIQUE ET INITIALE DES INSTALLATIONS ELECTRIQUES</b></p>
---	---

La garantie Responsabilité civile professionnelle s'exerce à concurrence de 5.000.000 € par sinistre et par année d'assurance.

La présente attestation est valable du 1<sup>er</sup> JANVIER 2019 au 31 DECEMBRE 2019 et ne peut engager l'assureur au-delà des limites et conditions du contrat auquel elle se réfère.

Ce contrat permet à l'assuré de satisfaire à l'obligation d'assurance de responsabilité civile professionnelle résultant des dispositions de l'article R271-2 du Code de la Construction et de l'Habitation (décret n° 2006-1114 du 5 septembre 2006 relatif aux diagnostics techniques immobiliers) pour l'établissement des documents visés à l'article L271-4 dudit Code.

L'assuré doit être titulaire d'une certification de compétence en cours de validité délivrée par un organisme accrédité dans le domaine de la construction ou employer des salariés ou être constituée de personnes physiques qui disposent de ladite certification de compétence en cours de validité pour l'établissement des documents visés aux articles L271-4 et L134-1 du code de la Construction et de l'Habitation.  
 A défaut la garantie n'est pas acquise.

Le présent document, établi par AXA, est valable jusqu'au 31 DECEMBRE 2019 sous réserve du paiement des cotisations. Il a pour objet d'attester l'existence d'un contrat. Il ne constitue toutefois pas une présomption d'application des garanties et ne peut engager AXA au-delà des clauses, conditions et limites du contrat auquel il se réfère. Les exceptions de garantie opposables au souscripteur le sont également aux bénéficiaires de l'indemnité (résiliation, nullité, règle proportionnelle, exclusions, déchéances, ...).

Toute adjonction autre que le cachet et la signature du représentant de la Société est réputée non écrite.

Fait à Pessac, le 26/11/2018  
 Pour la compagnie



PEFC® 10-31-1483 / Certifié PEFC  
  
  
 N° 100000103 2008 - 002  
 AD

CERTIFICAT DE COMPETENCES



# Certificat

## Diagnostics Techniques Immobiliers

La certification de compétences de personnes physiques est attribuée par GINGER CATED à :

**AINA Rachid sous le numéro 1381**

Cette certification concerne les spécialités de diagnostics suivantes :

	Intitulé du type de diagnostic technique immobilier	Date d'effet	Date d'expiration	
<input checked="" type="checkbox"/>	<b>Amiante</b> Missions de repérage et de diagnostic de l'état de conservation des matériaux et produits contenant de l'amiante	28/09/2015	27/09/2020	c
<input checked="" type="checkbox"/>	<b>Plomb</b> Constat de risque d'exposition au plomb (CREP)	10/09/2015	09/09/2020	c
<input type="checkbox"/>	Mention Plomb: Diagnostic du risque d'intoxication par le plomb des peintures (DRIPP) Contrôle après travaux en présence de plomb (CTPP)			
<input type="checkbox"/>	<b>Termites</b> <input type="checkbox"/> France <input type="checkbox"/> Outremer:	Etat relatif à la présence de termites dans le bâtiment en métropole et en outre mer		
<input type="checkbox"/>	<b>DPE</b> <input type="checkbox"/> Mention DPE:	Diagnostic de performance énergétique Diagnostic de performance énergétique tous types de bâtiments		
<input checked="" type="checkbox"/>	<b>GAZ</b> Etat des installations intérieures de gaz	28/09/2015	27/09/2020	c
<input checked="" type="checkbox"/>	<b>Electricité</b> Etat des installations intérieures d'électricité	07/08/2015	06/08/2020	c

Legende: C=Certification - R=Re-certification - T=Transfert

Le mercredi 30 Septembre 2015



E20 - v12 du 14/10/2013  
Ref: 301381A9CC2015



GINGER CATED – ZAC La Clef Saint Pierre - 12 avenue Gay Lussac – 78 990 ELANCOURT  
Téléphone : 01 30 85 24 60 – Email : [certificated.contact@gingergroupe.com](mailto:certificated.contact@gingergroupe.com) - Site : [www.cated.fr](http://www.cated.fr)

page 1 sur 2

<b>PLANCHE DE REPÉRAGE</b>	Zone : Rez de chaussée	Vue de dessus
Auteur : AINA Rachid	Bien : 3LAP0401 - 1 8 RUE JULES FERRY 77000 MELUN	Chaque support/équipement identifié a fait l'objet d'un sondage par le technicien

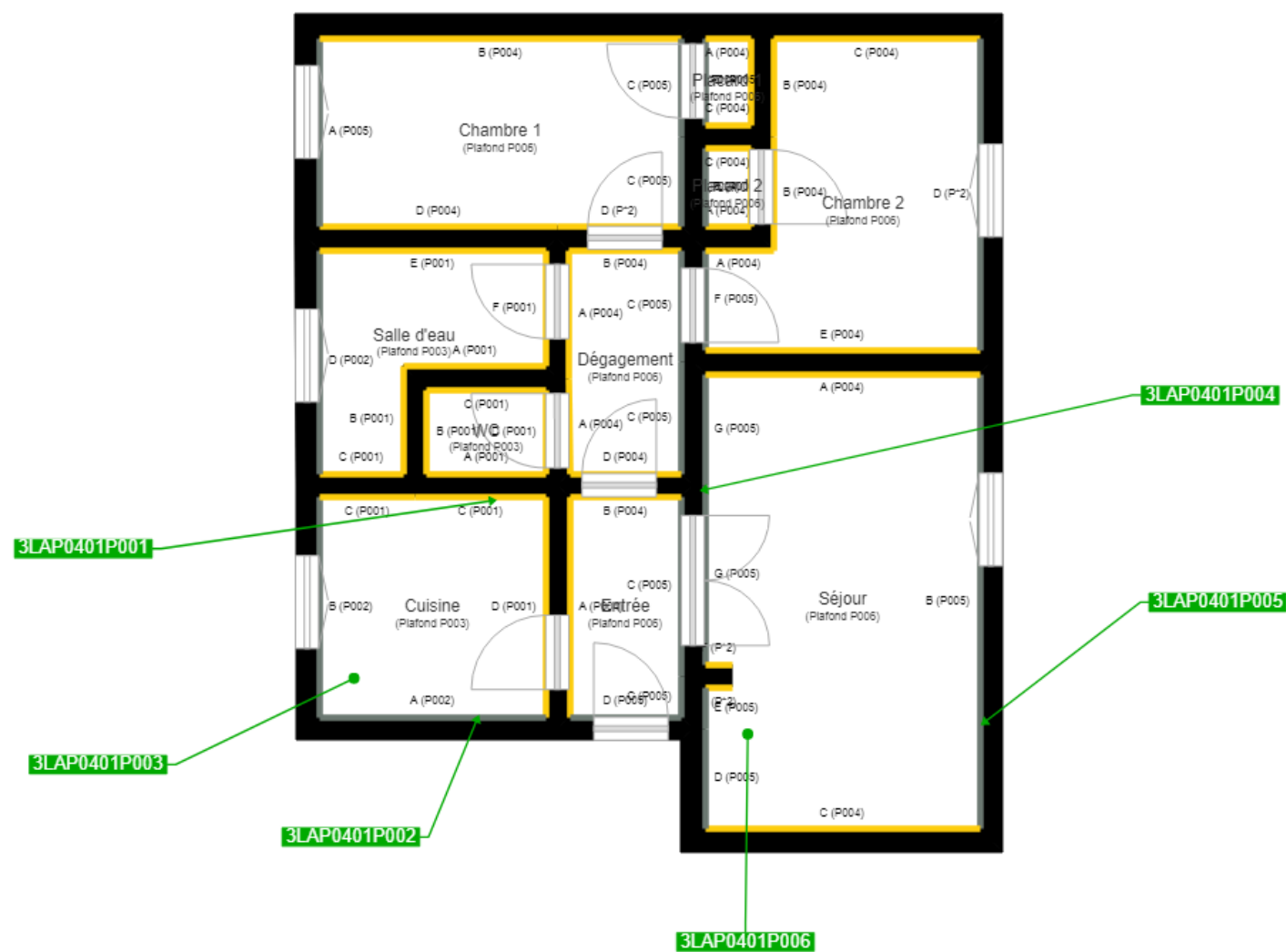

	Cloisons Plaques de plâtre
	Murs Bois
	Murs Brique
	Murs périphériques / Plaques de plâtre
	Murs carreaux de plâtre
	Murs Béton / Enduit
	Murs porteurs et/ou mur de refend / Plaques de plâtre
	Murs périphériques / Doublage (plaque de plâtre + isolant)
	Torchis
	Murs Amiantés
	Murs Brique / Enduit
	Murs Brique plâtrière
	Murs Pierre
	

	Murs amiantés
	■ Prélèvements de sol amianté
	■ Prélèvements de sol non amiantés
	● Prélèvements de plafond amiantés
	● Prélèvements de plafond non amiantés
	→ Prélèvements de mur amiantés
	→ Prélèvements de mur non amiantés
	X Autres types de prélèvements amiantés
	X Autres types de prélèvements non amiantés
	/// Sols amiantés
	/// Plafonds amiantés
	⊗ Sols et plafonds amiantés
	⊕ Conduits amiantés
	⊕ Conduits non amiantés